



Общество с ограниченной ответственностью «РН-БашНИПИнефть»
(ООО «РН-БашНИПИнефть»)

**РЭП ПРИ ПС 35/6 КВ № 2042 ЛЕВОБЕРЕЖНОЙ
ЧАСТИ ПРИОБСКОГО МЕСТОРОЖДЕНИЯ**

Проект межевания территории

Часть 3

Основная часть

2020



Общество с ограниченной ответственностью «РН-БашНИПИнефть»
(ООО «РН-БашНИПИнефть»)

Экз. № _____
Данный материал является интеллектуальной собственностью ООО «РН-БашНИПИнефть». Запрещается размножать, передавать другим организациям и лицам для целей, не предусмотренных настоящим проектом

**РЭП ПРИ ПС 35/6 КВ № 2042 ЛЕВОБЕРЕЖНОЙ ЧАСТИ
ПРИБСКОГО МЕСТОРОЖДЕНИЯ**

Проект межевания территории

Часть 3

Основная часть

1981217/0680Д/180107-П-016.000.000-ПМТ

Руководитель проектного офиса

Ю.Н. Песчаскин

Главный инженер проекта

Р.В. Проторчин



2020

Взам. Инв. №	_____
Подп. и дата	_____
Инв. № подл.	_____

Состав проектной документации

Наименование			Примечание
I	ПРОЕКТ ПЛАНИРОВКИ ТЕРРИТОРИИ		
Часть 1	1981217/0680Д/180107-П-016.000.000-ППТ	Основная часть	ООО «РН-БашНИПИнефть»
Раздел 1	1981217/0680Д/180107-П-016.000.000-ППТ-ГЧ	Проект планировки территории. Графическая часть	ООО «РН-БашНИПИнефть»
Раздел 2	1981217/0680Д/180107-П-016.000.000-ППТ-ТЧ	Положение о размещении линейных объектов	ООО «РН-БашНИПИнефть»
Часть 2	1981217/0680Д/180107-П-016.000.000-ППТ	Материалы по обоснованию проекта планировки территории	ООО «РН-БашНИПИнефть»
Раздел 3	1981217/0680Д/180107-П-016.000.000-ППТ-ГЧ	Материалы по обоснованию проекта планировки территории. Графическая часть	ООО «РН-БашНИПИнефть»
Раздел 4	1981217/0680Д/180107-П-016.000.000-ППТ-ПЗ	Материалы по обоснованию проекта планировки территории. Пояснительная записка	ООО «РН-БашНИПИнефть»
Приложения	1981217/0680Д/180107-П-016.000.000-ППТ	Перечень приложений	ООО «РН-БашНИПИнефть»
II	ПРОЕКТ МЕЖЕВАНИЯ ТЕРРИТОРИИ		
Часть 3	1981217/0680Д/180107-П-016.000.000-ПМТ-ТЧ	Основная часть	ООО «РН-БашНИПИнефть»
Раздел 5	1981217/0680Д/180107-П-016.000.000-ПМ-ТЧ	Проект межевания территории. Текстовая часть	ООО «РН-БашНИПИнефть»
Раздел 6	1981217/0680Д/180107-П-016.000.000-ПМ-ГЧ	Проект межевания территории. Графическая часть	ООО «РН-БашНИПИнефть»
Часть 4	1981217/0680Д/180107-П-016.000.000-ПМТ	Материалы по обоснованию проекта межевания территории	ООО «РН-БашНИПИнефть»
Раздел 7	1981217/0680Д/180107-П-016.000.000-ПМТ-ГЧ	Материалы по обоснованию проекта межевания территории. Графическая часть	ООО «РН-БашНИПИнефть»

Инд. № подл.	Подпись и дата	Взам. инв. №

Содержание основной части

Наименование	Примечание
ПРОЕКТ МЕЖЕВАНИЯ ТЕРРИТОРИИ	
Состав проектной документации	
Основная часть проекта межевания. Общие положения	2
Раздел 5. Проект межевания территории. Текстовая часть	3
5.1 Перечень и сведения о площади образуемых земельных участков, в том числе возможные способы их образования	3
5.2 Перечень и сведения о площади образуемых земельных участков, которые будут отнесены к территориям общего пользования или имуществу общего пользования, в том числе в отношении которых предполагаются резервирование и (или) изъятие для государственных или муниципальных нужд	7
5.3 Вид разрешенного использования образуемых земельных участков в соответствии с проектом планировки территории	7
5.4 Целевое назначение лесов, вид (виды) разрешенного использования лесного участка, количественные и качественные характеристики лесного участка, сведения о нахождении лесного участка в границах особо защитных участков лесов	8
5.5 Сведения о границах территории, в отношении которой утвержден проект межевания, содержащие перечень координат характерных точек этих границ в системе координат, используемой для ведения Единого государственного реестра недвижимости	8
Раздел 6. Проект межевания территории. Графическая часть	17
Чертеж межевания территории М 1:5000	18
Перечень нормативно-технической документации	21

Инв. № подл.	Подпись и дата	Взам. инв. №	1981217/0680Д/180107-П-016.000.000-ПМТ								
			Изм.	Кол.уч.	Лист	№ док.	Подпись	Дата	Основная часть	Стадия	Лист
			Разработал				11.20	П		1	21
								ООО «РН-БашНИПИнефть»			
			Рук. сектора	Горб А.Н.			11.20				

Основная часть проекта межевания

Общие положения

Проект межевания территории линейного «РЭП при ПС 35/6кВ № 2042 Левобережной части Приобского месторождения» подготовлен на основании:

- Приказа департамента строительства, архитектуры и ЖКХ администрации Ханты-Мансийского района «О подготовке документации по планировке территории для размещения объекта: «РЭП при ПС 35/6кВ № 2042 Левобережной части Приобского месторождения» от 20.10.2020 г. № 171-н»;

- технического задания на разработку документации по планировке территории «РЭП при ПС 35/6кВ № 2042 Левобережной части Приобского месторождения», утвержденного заместителем генерального директора по развитию производства ООО «РН-Юганскнефтегаз» А.Е. Прудниковым 2020 г.;

- технического задания на производство комплексных инженерных изысканий по «РЭП при ПС 35/6кВ № 2042 Левобережной части Приобского месторождения», утвержденного заместителем генерального директора по развитию производства ООО «РН-Юганскнефтегаз» А.Е. Прудниковым в 2020г.

-материалов инженерных изысканий, выполненных отделом геодезических изысканий г.Нефтеюганск ООО «РН-БашНИПИнефть» в 2019 г.

Инв. № подл.	Подпись и дата					Взам. инв. №	
Изм.	Кол.уч	Лист	№док.	Подпись	Дата	1981217/0680Д/180107-П-016.000.000-ПМТ-ТЧ	Лист
							2

Раздел 5. Проект межевания территории. Текстовая часть

Подготовка Проекта межевания территории, в соответствии с частью 2 статьи 43 Градостроительного кодекса Российской Федерации, осуществляется для:

- определения местоположения границ образуемых и изменяемых земельных участков;
- установления, изменения, отмены красных линий для застроенных территорий, в границах которых не планируется размещение новых объектов капитального строительства, а также для установления, изменения, отмены красных линий в связи с образованием и (или) изменением земельного участка, расположенного в границах территории, применительно к которой не предусматривается осуществление деятельности по комплексному и устойчивому развитию территории, при условии, что такие установление, изменение, отмена влекут за собой исключительно изменение границ территории общего пользования.

5.1 Перечень и сведения о площади образуемых земельных участков, в том числе возможные способы их образования

Общая площадь образуемых земельных участков, необходимых для строительства и размещения проектируемого объекта, составляет 17,6851 га.

Образуемые земельные участки должны обеспечить:

- возможность полноценной реализации права собственности на объект недвижимого имущества, для которого формируется земельный участок, включая возможность полноценного использования этого имущества в соответствии с тем назначением, и теми эксплуатационными качествами, которые присущи этому имуществу на момент межевания;
- возможность долгосрочного использования земельного участка, предполагающая, в том числе, возможность многовариантного пространственного развития недвижимости в соответствии с правилами землепользования и застройки, градостроительными нормативами;
- структура землепользования в пределах территории межевания, сформированная в результате межевания должна обеспечить условия для наиболее эффективного использования и развития этой территории.

Образуемые земельные участки под строительство и эксплуатацию объекта: «РЭП при ПС 35/6кВ № 2042 Левобережной части Приобского месторождения» сформированы на территории Ханты-Мансийского района и относятся к категории земель :

- земли запаса;

Инв. № подл.	Подпись и дата	Взам. инв. №							Лист
									3
Изм.	Кол.уч	Лист	№док.	Подпись	Дата	1981217/0680Д/180107-П-016.000.000-ПМТ-ТЧ			

- земли промышленности, энергетики, транспорта, связи, радиовещания, телевидения, информатики, земли для обеспечения космической деятельности, земли обороны, безопасности и земли иного специального назначения.

Таблица 1

Способ образования земельных участков:

Кадастровый номер земельного участка	Площадь земельного участка, га	Способ образования
86:02:0808002:3У1	8,1036	образование земельного участка из земель, находящихся в государственной или муниципальной собственности в кадастровом квартале 86:02:0808002
86:02:0808002:3У2	0,6774	образование земельного участка из земель, находящихся в государственной или муниципальной собственности в кадастровом квартале 86:02:0808002
86:02:0808002:3У3	0,0847	образование земельного участка из земель, находящихся в государственной или муниципальной собственности в кадастровом квартале 86:02:0808002
86:02:0808002:3У4	2,2093	образование земельного участка из земель, находящихся в государственной или муниципальной собственности в кадастровом квартале 86:02:0808002
86:02:0808002:3У5	0,7720	образование земельного участка из земель, находящихся в государственной или муниципальной собственности в кадастровом квартале 86:02:0808002
86:02:0808002:3У6	4,8655	образование земельного участка из земель, находящихся в государственной или муниципальной собственности в кадастровом квартале 86:02:0808002
86:02:0808002:1351:3У1	0,0463	раздел земельного участка с кадастровым номером 86:02:0808002:1351 с сохранением исходного земельного участка в измененных границах
86:02:0808002:1351:3У2	0,2358	раздел земельного участка с кадастровым номером 86:02:0808002:1351 с сохранением исходного земельного участка в измененных границах
86:02:0808002:1351:3У3	0,0068	раздел земельного участка с кадастровым номером 86:02:0808002:1351 с сохранением исходного земельного участка в измененных границах
86:02:0808002:1351:3У4	0,1252	раздел земельного участка с кадастровым номером 86:02:0808002:1351 с сохранением исходного земельного участка в измененных границах
86:02:0808002:1352:3У1	0,1389	раздел земельного участка с кадастровым номером 86:02:0808002:1352 с сохранением исходного земельного участка в измененных границах

Инв. № подл.	Подпись и дата	Взам. инв. №

						1981217/0680Д/180107-П-016.000.000-ПМТ-ТЧ	Лист
							4
Изм.	Кол.уч	Лист	№док.	Подпись	Дата		

86:02:0808002:1352:3У2	0,0205	раздел земельного участка с кадастровым номером 86:02:0808002:1352 с сохранением исходного земельного участка в измененных границах
86:02:0808002:1352:3У3	0,3447	раздел земельного участка с кадастровым номером 86:02:0808002:1352 с сохранением исходного земельного участка в измененных границах
86:02:0808002:1500:3У1	0,0544	раздел земельного участка с кадастровым номером 86:02:0808002:1500 с сохранением исходного земельного участка в измененных границах

Таблица 2

Сведения об изменяемых земельных участках

Кадастровый номер земельного участка	Площадь земельного участка, кв. м.	Категория земель	Адрес образуемых земельных участков
86:02:0808002:1351	34 369	Земли промышленности, энергетики, транспорта, связи, радиовещания, телевидения, информатики, земли для обеспечения космической деятельности, земли обороны, безопасности и земли иного специального назначения	Ханты-Мансийский автономный округ - Югра, Ханты-Мансийский район, Приобское месторождение
86:02:0808002:1352	30 336	Земли промышленности, энергетики, транспорта, связи, радиовещания, телевидения, информатики, земли для обеспечения космической деятельности, земли обороны, безопасности и земли иного специального назначения	Ханты-Мансийский автономный округ - Югра, Ханты-Мансийский р-н, Приобское месторождение
86:02:0808002:1500	97 573	Земли промышленности, энергетики, транспорта, связи, радиовещания, телевидения, информатики, земли для обеспечения космической деятельности, земли обороны, безопасности и земли иного специального назначения	Ханты-Мансийский автономный округ - Югра, Ханты-Мансийский район, Приобское месторождение

Расчет полосы отвода земельных участков для выполнения работ по строительству проектируемого объекта произведен с учетом действующих норм отвода земель.

Таблица 3

Инв. № подл.	Подпись и дата	Взам. инв. №							Лист
									5
			Изм.	Кол.уч	Лист	№док.	Подпись	Дата	1981217/0680Д/180107-П-016.000.000-ПМТ-ТЧ

Площади земельных участков, необходимых для
строительства и эксплуатации проектируемого объекта

№	Наименование объекта	Площадь вновь испрашиваемых земельных участков, га	Площадь по земельным участкам, арендованным ранее, га	Зона застройки, га
1	«РЭП при ПС 35/6кВ № 2042 Левобережной части Приобского месторождения»	17,6851	0,7701	18,4552

Таблица 4

Площади испрашиваемых земельных участков
под проектируемый объект

№ земельного участка	Испрашиваемая площадь земельного участка, га	Категория земель	Адрес образуемых земельных участков
86:02:0808002:3У1	8,1036	Земли запаса	ХМАО-Югра, Ханты - Мансийский район, Приобское месторождение
86:02:0808002:3У2	0,6774	Земли запаса	ХМАО-Югра, Ханты - Мансийский район, Приобское месторождение
86:02:0808002:3У3	0,0847	Земли запаса	ХМАО-Югра, Ханты - Мансийский район, Приобское месторождение
86:02:0808002:3У4	2,2093	Земли запаса	ХМАО-Югра, Ханты - Мансийский район, Приобское месторождение
86:02:0808002:3У5	0,7720	Земли запаса	ХМАО-Югра, Ханты - Мансийский район, Приобское месторождение
86:02:0808002:3У6	4,8655	Земли промышленности*	ХМАО-Югра, Ханты - Мансийский район, Приобское месторождение
86:02:0808002:1351:3У1	0,0463	Земли промышленности*	ХМАО-Югра, Ханты - Мансийский район, Приобское месторождение
86:02:0808002:1351:3У2	0,2358	Земли промышленности*	ХМАО-Югра, Ханты - Мансийский район, Приобское месторождение
86:02:0808002:1351:3У3	0,0068	Земли промышленности*	ХМАО-Югра, Ханты - Мансийский район, Приобское месторождение
86:02:0808002:1351:3У4	0,1252	Земли промышленности*	ХМАО-Югра, Ханты - Мансийский район, Приобское месторождение
86:02:0808002:1352:3У1	0,1389	Земли промышленности*	ХМАО-Югра, Ханты - Мансийский район, Приобское месторождение

Изм. № подл.	Подпись и дата	Взам. инв. №	

										1981217/0680Д/180107-П-016.000.000-ПМТ-ТЧ	Лист
Изм.	Кол.уч	Лист	№ док.	Подпись	Дата						6

86:02:0808002:1352:3У2	0,0205	Земли промышленности*	ХМАО-Югра, Ханты - Мансийский район, Приобское месторождение
86:02:0808002:1352:3У3	0,3447	Земли промышленности*	ХМАО-Югра, Ханты - Мансийский район, Приобское месторождение
86:02:0808002:1500:3У1	0,0544	Земли промышленности*	ХМАО-Югра, Ханты - Мансийский район, Приобское месторождение

*Земли промышленности, энергетики, транспорта, связи, радиовещания, телевидения, информатики, земли для обеспечения космической деятельности, земли обороны, безопасности и земли иного специального назначения

5.2. Перечень и сведения о площади образуемых земельных участков, которые будут отнесены к территориям общего пользования или имуществу общего пользования, в том числе в отношении которых предполагаются резервирование и (или) изъятие для государственных или муниципальных нужд

Изъятие земельных участков для государственных и муниципальных нужд для размещения проектируемого объекта не требуется.

5.3. Вид разрешенного использования образуемых земельных участков в соответствии с проектом планировки территории

Таблица 5

Площади испрашиваемых земельных участков под проектируемый объект

Кадастровый номер земельного участка	Площадь земельного участка, га	Категория земель	Вид разрешенного использования
86:02:0808002:3У1	8,1036	Земли запаса	Недропользование
86:02:0808002:3У2	0,6774	Земли запаса	Недропользование
86:02:0808002:3У3	0,0847	Земли запаса	Недропользование
86:02:0808002:3У4	2,2093	Земли запаса	Недропользование
86:02:0808002:3У5	0,7720	Земли запаса	Недропользование
86:02:0808002:3У6	4,8655	Земли промышленности*	Недропользование
86:02:0808002:1351:3У1	0,0463	Земли промышленности*	Недропользование
86:02:0808002:1351:3У2	0,2358	Земли промышленности*	Недропользование
86:02:0808002:1351:3У3	0,0068	Земли промышленности*	Недропользование
86:02:0808002:1351:3У4	0,1252	Земли промышленности*	Недропользование

Инва. № подл.	Подпись и дата	Взам. инв. №

Лист

1981217/0680Д/180107-П-016.000.000-ПМТ-ТЧ

7

Изм. Кол.уч Лист №док. Подпись Дата

Формат А4

86:02:0808002:1352:3У1	0,1389	Земли промышленности*	Недропользование
86:02:0808002:1352:3У2	0,0205	Земли промышленности*	Недропользование
86:02:0808002:1352:3У3	0,3447	Земли промышленности*	Недропользование
86:02:0808002:1500:3У1	0,0544	Земли промышленности*	Недропользование

*Земли промышленности, энергетики, транспорта, связи, радиовещания, телевидения, информатики, земли для обеспечения космической деятельности, земли обороны, безопасности и земли иного специального назначения

5.4. Целевое назначение лесов, вид (виды) разрешенного использования лесного участка, количественные и качественные характеристики лесного участка, сведения о нахождении лесного участка в границах особо защитных участков лесов

Образуемые участки на землях лесного фонда отсутствуют.

5.5. Сведения о границах территории, в отношении которой утвержден проект межевания, содержащие перечень координат характерных точек этих границ в системе координат, используемой для ведения Единого государственного реестра недвижимости

Подготовка проекта межевания территории осуществляется в целях образования земельных участков из категории земель запаса и земель промышленности, энергетики, транспорта, связи, радиовещания, телевидения, информатики, земли для обеспечения космической деятельности, земли обороны, безопасности и земли иного специального назначения на территории Ханты-Мансийского района.

Координаты границ образуемых земельных участков, необходимых для размещения проектируемого объекта, в графических материалах определены в местной системе координат Ханты-Мансийского автономного округа Югры МСК-86.

Перечень координат характерных точек образуемого земельного участка 86:02:0808002:3У1

1	978264.95	2726279.07
2	978019.74	2726358.35
3	978043.36	2726432.14
4	977944.42	2726468.09
5	977995.15	2726616.85
6	978056.40	2726596.17
7	978369.79	2726490.17
8	978361.64	2726466.73
9	978332.80	2726383.95
10	978303.83	2726393.61
11	978296.16	2726371.03

Инв. № подл.	Подпись и дата	Взам. инв. №					1981217/0680Д/180107-П-016.000.000-ПМТ-ТЧ	Лист
			Изм.	Кол.уч	Лист	№док.		Подпись

12	978295.50	2726369.12
13	978292.91	2726361.47
14	978292.25	2726359.51
15	978282.61	2726331.11
1	978264.95	2726279.07

Перечень координат характерных точек
земельного участка 86:02:0808002:3У2

1	978932.72	2726137.44
2	978932.66	2726116.65
3	978802.29	2726080.40
4	978721.86	2726078.79
5	978810.26	2726094.53
6	978810.11	2726087.51
7	978803.11	2726087.69
8	978803.24	2726094.66
9	978692.53	2726049.86
10	978628.97	2726032.18
11	978575.13	2726031.02
12	978576.50	2726042.78
13	978576.66	2726044.28
14	978577.13	2726044.34
15	978576.14	2726038.25
16	978614.68	2726048.98
17	978600.48	2726245.53
18	978609.41	2726241.59
19	978582.32	2726076.00
20	978580.44	2726075.98
21	978588.38	2726236.92
22	978569.92	2726080.85
23	978569.29	2726080.95
24	978568.53	2726075.71
25	978561.98	2726075.59
26	978936.40	2728561.41
27	978938.00	2728517.78
28	978938.00	2728517.77
29	978938.00	2728517.78
30	978925.72	2728561.01
31	978566.09	2726048.42
32	978563.71	2726028.24
33	978552.84	2726019.72
34	978556.42	2726041.55
35	978564.95	2726048.39
36	978586.15	2726020.27
37	978563.80	2726014.05

Инов. № подл.	Подпись и дата	Взам. инв. №
---------------	----------------	--------------

Изм.	Кол.уч	Лист	№ док.	Подпись	Дата
------	--------	------	--------	---------	------

1981217/0680Д/180107-П-016.000.000-ПМТ-ТЧ

38	978563.59	2726014.05
39	978563.44	2726014.04
40	978570.96	2726019.94
41	978936.08	2728570.42
42	978936.12	2728569.47
43	978923.44	2728569.02
44	978923.22	2728569.80
45	978577.82	2726048.55
46	978577.55	2726046.84
47	978576.95	2726046.68
48	978577.19	2726048.55
1	978932.72	2726137.44

Перечень координат характерных точек
земельного участка 86:02:0808002:3У3

1	978503.65	2726344.09
2	978504.51	2726346.02
3	978292.91	2726361.47
4	978292.25	2726359.51
5	978506.98	2726351.67
6	978507.83	2726353.63
7	978296.16	2726371.03
8	978295.50	2726369.12
1	978503.65	2726344.09

Перечень координат характерных точек
земельного участка 86:02:0808002:3У4

1	978507.83	2726353.63
2	978526.07	2726395.29
3	978497.24	2726412.84
4	978468.42	2726427.89
5	978427.89	2726443.91
6	978361.64	2726466.73
7	978332.80	2726383.95
8	978303.83	2726393.61
9	978296.16	2726371.03
10	978491.32	2726315.89
11	978503.65	2726344.09
12	978292.25	2726359.51
13	978282.61	2726331.11
14	978504.51	2726346.02
15	978506.98	2726351.67
16	978295.50	2726369.12

Инв. № подл.	Взам. инв. №
	Подпись и дата

Изм.	Кол.уч	Лист	№док.	Подпись	Дата

1981217/0680Д/180107-П-016.000.000-ПМТ-ТЧ

17	978292.91	2726361.47
1	978507.83	2726353.63

Перечень координат характерных точек
земельного участка 86:02:0808002:3У5

1	978526.07	2726395.29
2	978537.65	2726421.76
3	978492.11	2726448.73
4	978473.35	2726457.85
5	978460.51	2726463.72
6	978059.63	2726604.88
7	978056.40	2726596.17
8	978369.79	2726490.17
9	978361.64	2726466.73
10	978427.89	2726443.91
11	978468.42	2726427.89
12	978497.24	2726412.84
1	978526.07	2726395.29

Перечень координат характерных точек
земельного участка 86:02:0808002:3У6

1	978993.98	2728321.58
2	979006.64	2726827.79
3	978986.65	2726825.60
4	978982.50	2727316.35
5	978973.99	2728319.93
6	978985.32	2728320.87
7	978990.13	2728215.13
8	978989.99	2728208.10
9	978985.01	2728208.22
10	978983.00	2728208.26
11	978982.99	2728208.26
12	978983.13	2728215.28
13	978985.02	2728215.24
14	978994.34	2727563.93
15	978994.19	2727556.88
16	978987.22	2727557.05
17	978987.33	2727564.07
18	978996.68	2727237.09
19	978996.53	2727230.04
20	978989.53	2727230.23
21	978989.67	2727237.20
22	978999.38	2726911.14
23	978999.23	2726904.17
24	978992.21	2726904.35

Инв. № подл.	Подпись и дата	Взам. инв. №						

Изм.	Кол.уч	Лист	№ док.	Подпись	Дата

1981217/0680Д/180107-П-016.000.000-ПМТ-ТЧ

Лист

11

25	978992.36	2726911.30
26	978992.27	2727891.17
27	978992.12	2727884.20
28	978985.12	2727884.34
29	978985.26	2727891.31
30	979005.68	2726800.26
31	979006.90	2726780.72
32	979007.36	2726726.01
33	979012.34	2726138.81
34	979001.06	2726135.69
35	979001.09	2726142.57
36	979003.42	2726141.31
37	979006.85	2726147.38
38	979000.76	2726150.84
39	979000.07	2726243.40
40	978991.58	2726245.55
41	978986.86	2726800.90
42	979002.86	2726583.74
43	979002.71	2726576.75
44	978995.70	2726576.87
45	978995.84	2726583.88
46	979004.18	2726255.34
47	979004.05	2726248.35
48	978997.07	2726248.52
49	978997.19	2726255.49
50	978946.31	2728561.74
51	978985.61	2728423.34
52	978985.61	2728423.34
53	978993.35	2728396.07
54	978993.72	2728353.79
55	978985.42	2728352.79
56	978973.72	2728351.39
57	978973.37	2728393.22
58	978938.00	2728517.78
59	978936.40	2728561.41
60	978802.29	2726080.40
61	978692.53	2726049.86
62	978614.68	2726048.98
63	978721.86	2726078.79
64	978568.53	2726075.71
65	978567.96	2726071.70
66	978568.85	2726071.57
67	978568.75	2726070.83
68	978566.09	2726048.42
69	978564.95	2726048.39
70	978556.42	2726041.55

Изм.	Кол.уч	Лист	№ док.	Подпись	Дата	Индв. № подл.	Взам. инв. №
							Подпись и дата

Изм.	Кол.уч	Лист	№ док.	Подпись	Дата	

1981217/0680Д/180107-П-016.000.000-ПМТ-ТЧ

71	978561.98	2726075.59
72	978943.39	2726140.42
73	978943.45	2726119.66
74	978932.66	2726116.65
75	978932.72	2726137.44
76	978941.45	2728578.90
77	978944.04	2728569.76
78	978936.12	2728569.47
79	978936.08	2728570.42
80	978935.84	2728577.15
81	978582.32	2726076.00
82	978577.82	2726048.55
83	978577.19	2726048.55
84	978580.44	2726075.98
85	978563.80	2726014.05
86	978563.26	2726013.90
1	978993.98	2728321.58

Перечень координат характерных точек
земельного участка 86:02:00808002:1351:3У1

1	978539.84	2726386.91
2	978551.52	2726413.53
3	978537.65	2726421.76
4	978526.07	2726395.29
1	978539.84	2726386.91

Перечень координат характерных точек
земельного участка 86:02:00808002: 1351:3У2

1	978563.71	2726028.24
2	978566.29	2726030.19
3	978567.99	2726030.81
4	978575.13	2726031.02
5	978576.50	2726042.78
6	978566.75	2726040.39
7	978566.27	2726042.31
8	978571.07	2726043.50
9	978570.75	2726045.14
10	978576.95	2726046.68
11	978577.19	2726048.55
12	978580.44	2726075.98
13	978600.48	2726245.53
14	978609.41	2726241.59
15	978609.90	2726244.62
16	978590.98	2726252.87

Инв. № подл.	Подпись и дата	Взам. инв. №							Лист
									13
Изм.	Кол.уч	Лист	№док.	Подпись	Дата	1981217/0680Д/180107-П-016.000.000-ПМТ-ТЧ			

17	978588.38	2726236.92
18	978569.92	2726080.85
19	978577.76	2726079.75
20	978576.27	2726070.52
21	978575.75	2726070.60
22	978575.60	2726069.75
23	978568.75	2726070.83
24	978566.09	2726048.42
25	978576.50	2726042.78
26	978576.66	2726044.28
27	978576.15	2726044.13
1	978563.71	2726028.24

Перечень координат характерных точек
земельного участка 86:02:00808002: 1351:3У3

1	978520.50	2726342.83
2	978521.36	2726344.81
3	978504.51	2726346.02
4	978503.65	2726344.09
5	978523.77	2726350.31
6	978524.63	2726352.23
7	978507.83	2726353.63
8	978506.98	2726351.67
1	978520.50	2726342.83

Перечень координат характерных точек
земельного участка 86:02:00808002:1351:3У4

1	978524.63	2726352.23
2	978539.84	2726386.91
3	978526.07	2726395.29
4	978507.83	2726353.63
5	978508.13	2726314.64
6	978520.50	2726342.83
7	978503.65	2726344.09
8	978491.32	2726315.89
9	978521.36	2726344.81
10	978523.77	2726350.31
11	978506.98	2726351.67
12	978504.51	2726346.02
1	978524.63	2726352.23

Инв. № подл.	Подпись и дата	Взам. инв. №							Лист
									14
Изм.	Кол.уч	Лист	№ док.	Подпись	Дата	1981217/0680Д/180107-П-016.000.000-ПМТ-ТЧ			

Перечень координат характерных точек
земельного участка 86:02:00808002:1352:3У1

1	978578.76	2726360.50
2	978591.97	2726393.81
3	978586.78	2726393.84
4	978577.58	2726398.12
5	978551.52	2726413.53
6	978539.84	2726386.91
7	978552.73	2726379.04
8	978568.66	2726369.30
9	978573.21	2726365.61
10	978576.53	2726356.26
1	978578.76	2726360.50

Перечень координат характерных точек
земельного участка 86:02:00808002:1352:3У2

1	978571.49	2726328.24
2	978570.23	2726331.32
3	978551.75	2726342.56
4	978521.36	2726344.81
5	978520.50	2726342.83
6	978551.10	2726340.59
7	978569.17	2726336.41
8	978569.95	2726338.35
9	978553.21	2726349.87
10	978524.63	2726352.23
11	978523.77	2726350.31
12	978552.51	2726347.94
1	978571.49	2726328.24

Перечень координат характерных точек
земельного участка 86:02:00808002:1352:3У3

1	978571.76	2726294.09
2	978576.71	2726305.70
3	978574.80	2726319.86
4	978571.49	2726328.24
5	978551.10	2726340.59
6	978520.50	2726342.83
7	978508.13	2726314.64
8	978542.02	2726312.19
9	978524.39	2726326.48
10	978518.38	2726326.48
11	978518.41	2726325.49

Инв. № подл.	Подпись и дата	Взам. инв. №							Лист
			1981217/0680Д/180107-П-016.000.000-ПМТ-ТЧ						
Изм.	Кол.уч	Лист	№док.	Подпись	Дата				

12	978524.40	2726325.51
13	978569.95	2726338.35
14	978578.76	2726360.50
15	978576.53	2726356.26
16	978573.21	2726365.61
17	978568.66	2726369.30
18	978552.73	2726379.04
19	978539.84	2726386.91
20	978524.63	2726352.23
21	978553.21	2726349.87
22	978535.61	2726353.52
23	978536.38	2726354.18
24	978532.44	2726358.73
25	978531.69	2726358.05
26	978570.23	2726331.32
27	978568.69	2726335.21
28	978569.17	2726336.41
29	978552.51	2726347.94
30	978523.77	2726350.31
31	978521.36	2726344.81
32	978551.75	2726342.56
1	978571.76	2726294.09

Перечень координат характерных точек
земельного участка 86:02:00808002:1500:3У1

1	978563.26	2726013.90
2	978563.44	2726014.04
3	978570.96	2726019.94
4	978586.15	2726020.27
5	978628.97	2726032.18
6	978575.13	2726031.02
7	978567.99	2726030.81
8	978566.29	2726030.19
9	978563.71	2726028.24
10	978552.84	2726019.72
11	978551.35	2726010.60
12	978566.83	2726018.66
13	978575.06	2726022.17
14	978572.00	2726030.63
15	978563.00	2726027.00
1	978563.26	2726013.90

Инв. № подл.	Подпись и дата	Взам. инв. №						1981217/0680Д/180107-П-016.000.000-ПМТ-ТЧ	Лист
			Изм.	Кол.уч	Лист	№ док.	Подпись		Дата

РАЗДЕЛ 6. ПРОЕКТ МЕЖЕВАНИЯ ТЕРРИТОРИИ. ГРАФИЧЕСКАЯ ЧАСТЬ

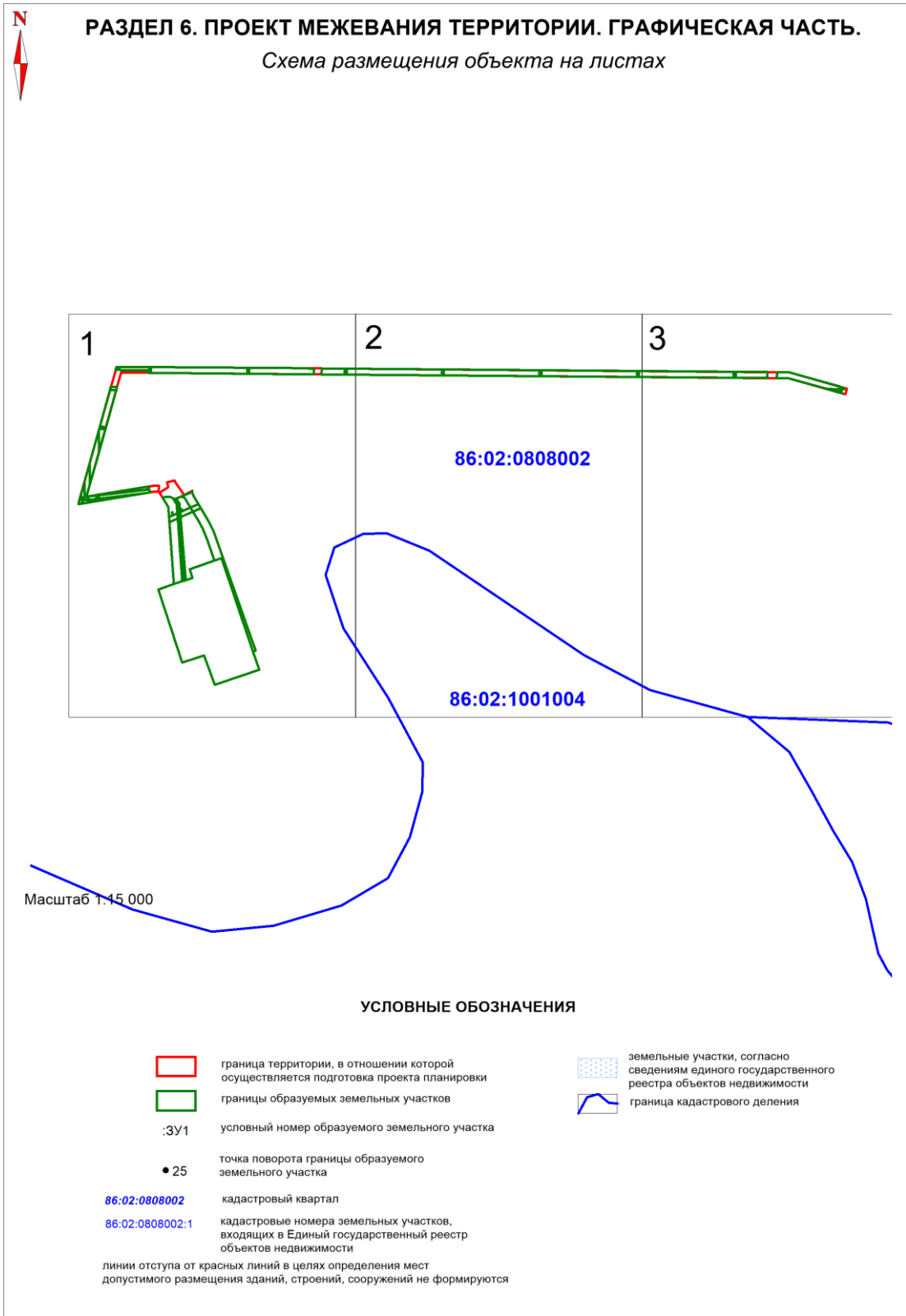

Инва. № подл.	Подпись и дата	Взам. инв. №

Изм.	Кол.уч	Лист	№док.	Подпись	Дата

1981217/0680Д/180107-П-016.000.000-ПМТ-ТЧ

Чертеж межевания территории
Масштаб 1:5000

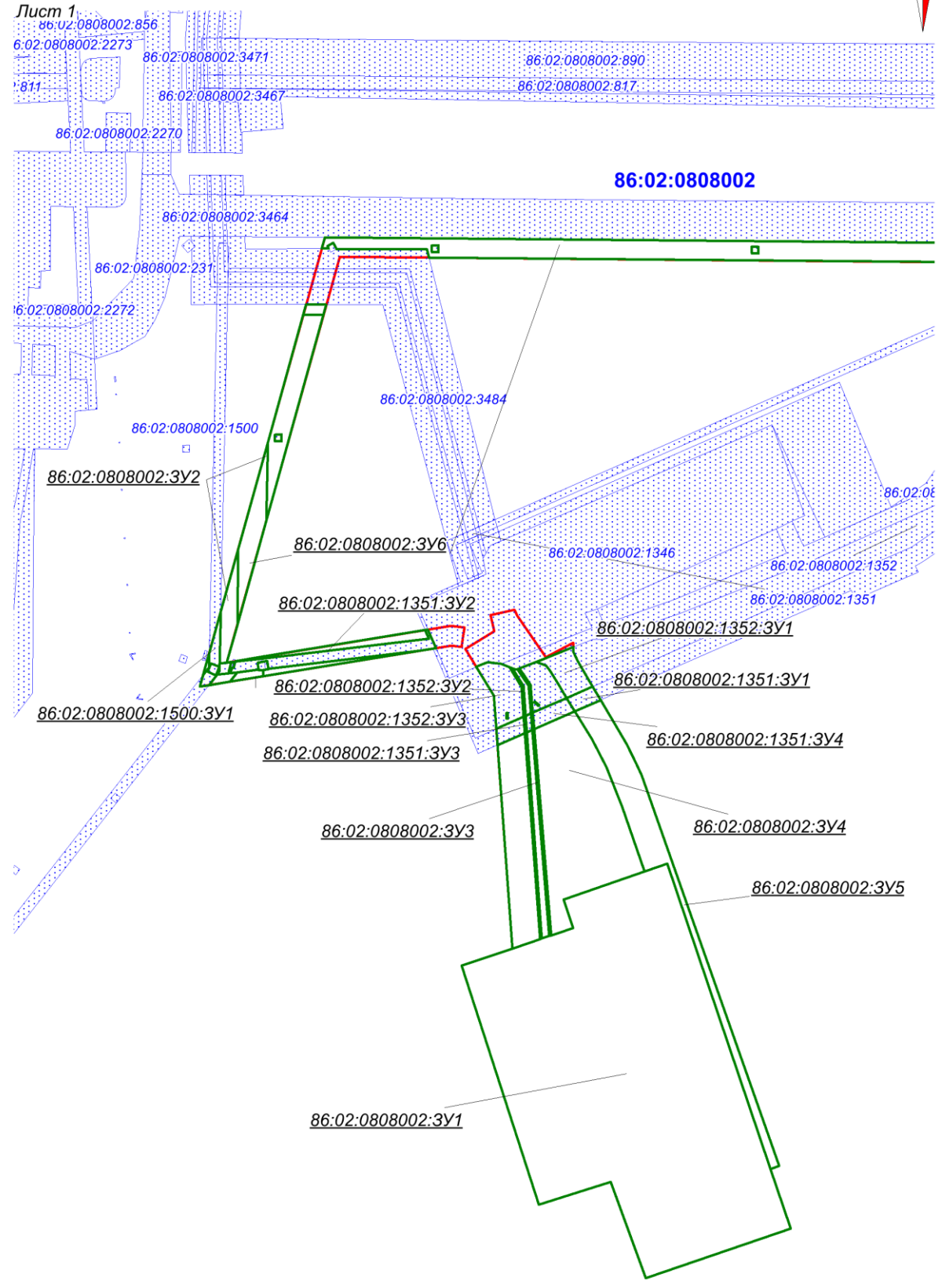

Инв. № подл.	Подпись и дата	Взам. инв. №

Изм.	Кол.уч	Лист	Подок.	Подпись	Дата

1981217/0680Д/180107-П-016.000.000-ПМТ-ТЧ

Чертеж межевания территории
Масштаб 1:5000



Лист 2

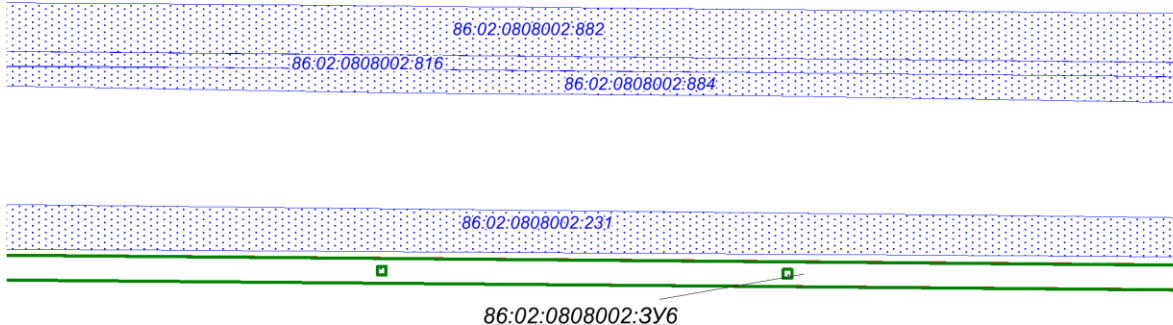

86:02:0808002

Инв. № подл.	Подпись и дата	Взам. инв. №

Изм.	Кол.уч	Лист	№док.	Подпись	Дата

1981217/0680Д/180107-П-016.000.000-ПМТ-ТЧ

Лист

19

Чертеж межевания территории
Масштаб 1:5000



Лист 3

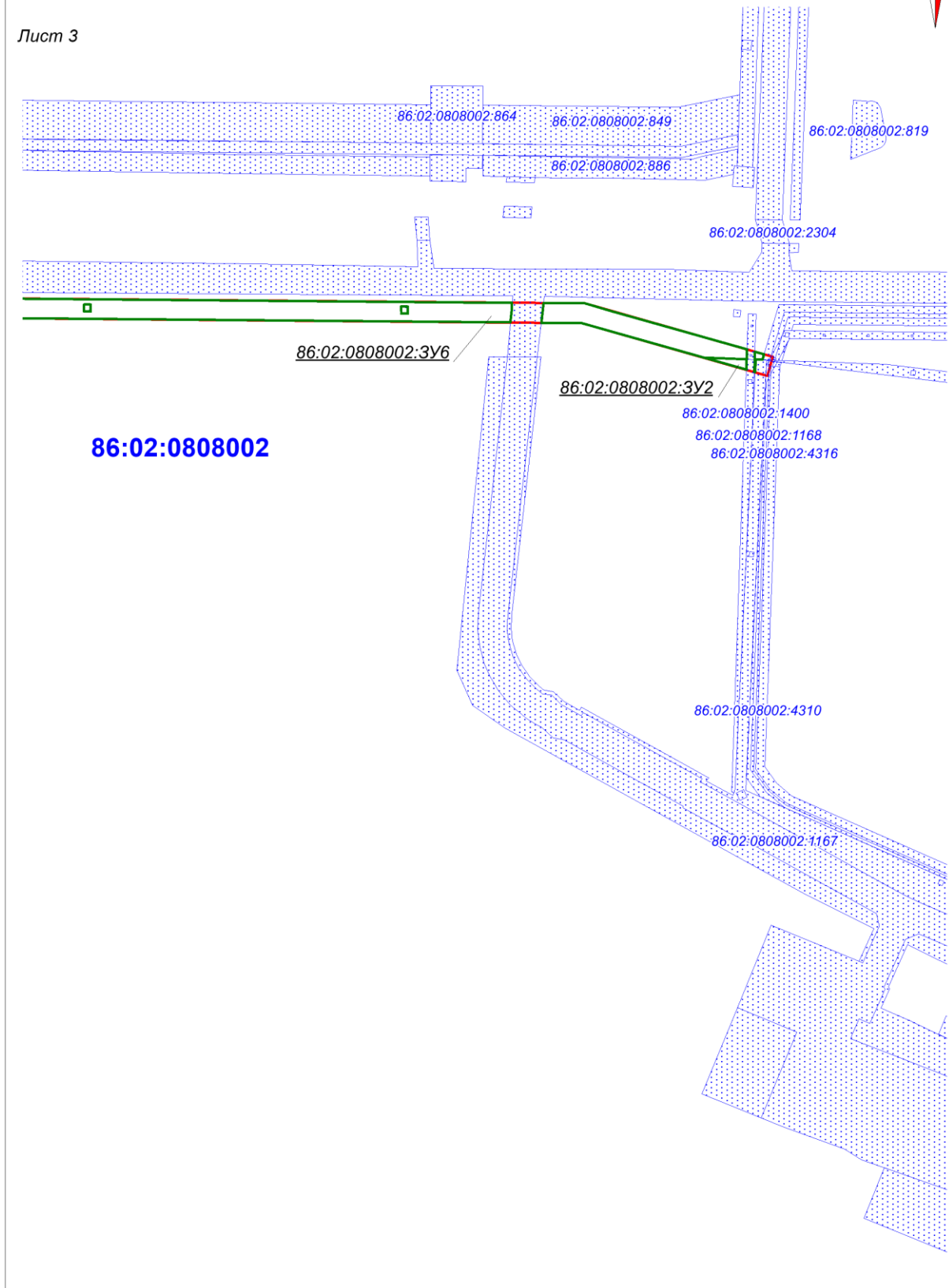

Инв. № подл.	Подпись и дата	Взам. инв. №

Изм.	Кол.уч	Лист	№док.	Подпись	Дата

1981217/0680Д/180107-П-016.000.000-ПМТ-ТЧ

Лист
20

Формат А4

Перечень нормативно-технической документации

Кодекс РФ от 25 октября 2001 г. № 136-ФЗ «Земельный кодекс Российской Федерации»;

Градостроительный кодекс Российской Федерации от 2 декабря 2004г. № 190-ФЗ

Водный Кодекс Российской Федерации от 03 июня 2006г №74-ФЗ

Лесной Кодекс Российской Федерации от 04 декабря 2016г № 200-ФЗ

Федеральный закон Российской Федерации от 10 января 2002 г. № 7-ФЗ «Об охране окружающей среды»

Федеральный закон Российской Федерации от 14 марта 1995 г. № 33-ФЗ «Об особо охраняемых природных территориях»

Федеральный закон Российской Федерации от 25 июня 2002 г. № 73-ФЗ «Об объектах культурного наследия (памятниках истории и культуры) народов Российской Федерации»

Федеральный закон от 21 декабря 1994 г №69-ФЗ «О пожарной безопасности»

Федеральный закон от 21 июля 1997г №116-ФЗ «О промышленной безопасности опасных производственных объектов»

Федеральный Закон от 22 июля 2008г. № 123-ФЗ Технический регламент о требованиях пожарной безопасности

Федеральный закон от 30 декабря 2009 года № 384-ФЗ Технический регламент о безопасности зданий и сооружений

Федеральный закон от 12.02.1998 № 28-ФЗ «О гражданской обороне»

Федеральный закон от 21.12.1994 № 68-ФЗ «О защите населения от чрезвычайных ситуаций природного и техногенного характера»

Положение о составе разделов проектной документации и требованиях к их содержанию, утвержденное постановлением Правительства Российской Федерации Федеральные нормы и правила в области промышленной безопасности «Правила безопасности в нефтяной и газовой промышленности»;

Правила противопожарного режима в Российской Федерации, утвержденные постановлением Правительства Российской Федерации от 25 апреля 2012г. №390

Постановление Правительства РФ от 12 мая 2017 г. №564 «Об утверждении Положения о составе и содержании проектов планировки территории, предусматривающих размещение одного или нескольких линейных объектов»

Инв. № подл.	Подпись и дата	Взам. инв. №					1981217/0680Д/180107-П-016.000.000-ПМТ-ТЧ	Лист
								21
			Изм.	Кол.уч	Лист	№док.		Подпись